

Recordatorio de medidas frente al COVID

Estimados/as, os recordamos a través de este documento los [protocolos y actuaciones](#) que entre todos y todas debemos de seguir llevando a cabo para garantizar que el colegio sea un espacio seguro ante la COVID-19.

1. Insistir en el compromiso y la obligación de tomar la temperatura en casa, todos los días. Si la temperatura es igual o superior a 37,5 grados, el alumno/a deberá permanecer en el domicilio y vigilar los síntomas que vayan apareciendo. Si finalmente, no se tratara de patología por COVID-19, el/la alumno/a podrá volver al centro tras 24 horas sin síntomas.
2. Ante cualquier [síntoma compatible](#) con COVID-19 (tos seca, dificultad respiratoria, febrícula o fiebre, dolor de cabeza fuerte, dolor de garganta, dolor muscular intenso, pérdida de olfato o gusto, dificultad respiratoria, cansancio extremo, conjuntivitis, erupciones cutáneas, etc.), el alumno/a y convivientes permanecerán en el domicilio y deberán ponerse en contacto con su pediatra o médico para seguir las indicaciones oportunas. Y ponerlo en conocimiento del tutor/a.
3. Si en el núcleo familiar hay algún miembro a la espera del resultado de una PCR o test de antígenos, lo indicado es que el resto de los convivientes se queden en casa hasta la obtención del mismo.
4. Comunicar el resultado de la PCR o test de antígeno lo antes posible al tutor/a para poder realizar, en caso de resultar positiva, el estudio de contactos y cuarentenas pertinentes.

Medidas de prevención frente a la COVID-19

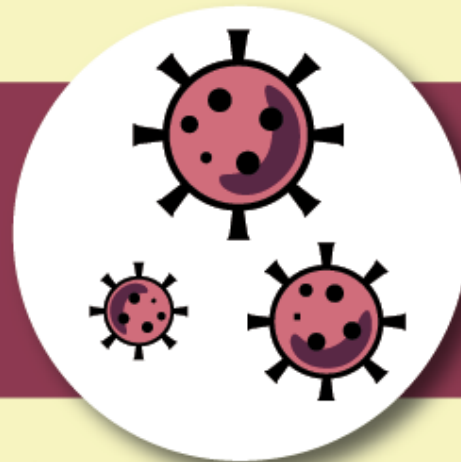

Recordatorio de medidas frente al COVID

5. En el caso de que el alumno/a haya sido considerado contacto estrecho de algún positivo fuera del centro escolar deberá guardar cuarentena de 10 días y comunicarlo además a su tutor/a.
6. MANTENER LA DISTANCIA EN LAS ENTRADAS Y SALIDAS DEL COLEGIO, TANTO POR PARTE DE LAS FAMILIAS, COMO POR PARTE DEL ALUMNADO, CUMPLIENDO CON LAS MEDIDAS HIGIÉNICO-SANITARIAS GENERALES.
7. Uso obligatorio de mascarilla higiénica homologada, quirúrgica o FFP2, y cambio de la misma (según características) a partir de los de 6 años.

PROTOCOLO DE ACTUACIÓN DEL COLEGIO ANTE UN CASO POSITIVO.

Una vez conocido el resultado positivo de un alumno/a, se aplica el protocolo de actuación del colegio que consiste en determinar si es un GCE (Grupo de convivencia estable) o no lo es. En caso de serlo se confina a todo el grupo y si no lo es se determinan los contactos estrechos. En uno u otro caso desde la Coordinación COVID se envían estos datos a Salud Pública y se establece la cuarenta de 10 días. Posteriormente y a través del mail Coordinación Covid se envía a las familias la carta denominada INFORMACIÓN DE SALUD PÚBLICA, donde se indican las medidas a adoptar. Posteriormente, el equipo educativo de la etapa se pone en contacto con las familias para organizar y establecer el desarrollo de las clases de forma telemática atendiendo a la [organización pedagógica](#) establecida por FUHEM.

OS RECORDAMOS QUE ENTRE TODOS Y TODAS ESTAMOS HACIENDO POSIBLE QUE HIPATIA SEA UN ESPACIO SEGURO. NOS GUARDAMOS UN ABRAZO, PARA DESPUÉS DAR MILES

COMISIÓN COVID CEM HIPATIA-FUHEM

Medidas de prevención frente a la COVID-19

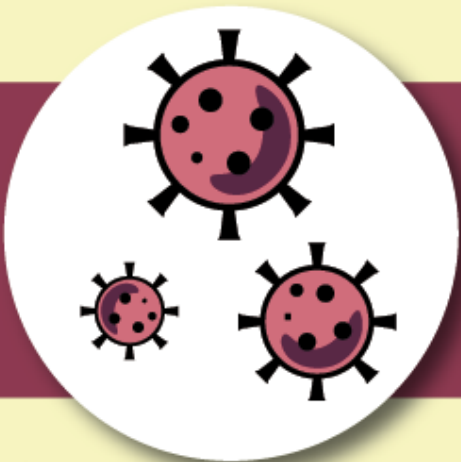

Evolución de datos.

ETAPA	SEPT	OCT	NOV	DIC	ENE	FEB	TOTAL
1-3	1	0	0	0	0	0	1
3-6	6	0	0	0	0	0	6
Primaria	2	1	2	2	1	5	13
ESO	3	0	2	0	0	1	6
Bachillerato	0	1	3	0	1	1	6
FP	0	0	2	0	0	0	2
TOTALES	12	2	9	2	2	7	34

Datos actualizados a 16 de febrero de 2021.

Los casos detectados en Infantil y Primaria han supuesto el confinamiento de las aulas de forma completa al ser GCE

Los casos en Secundaria han supuesto la cuarentena de los contactos estrechos al no ser GCE.

Medidas de prevención
frente a la COVID-19

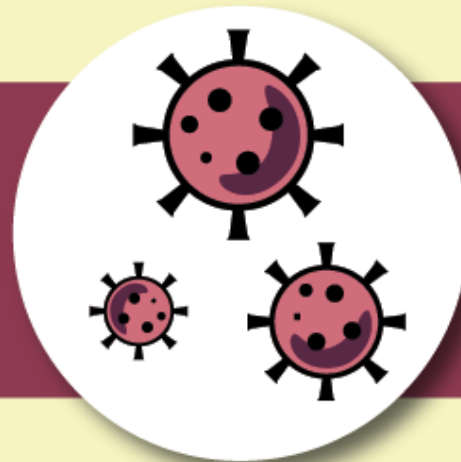

Evolución de datos.

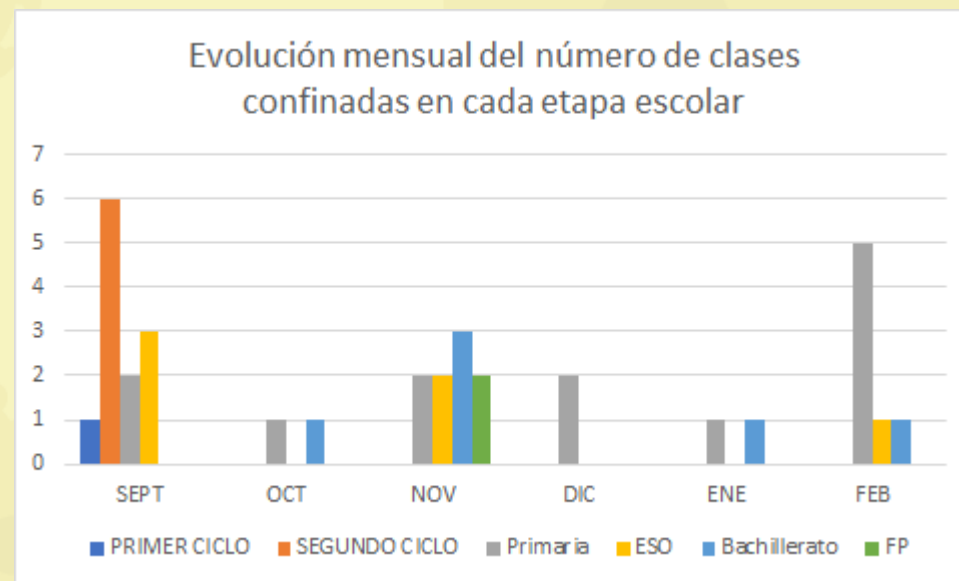

Medidas de prevención
frente a la COVID-19

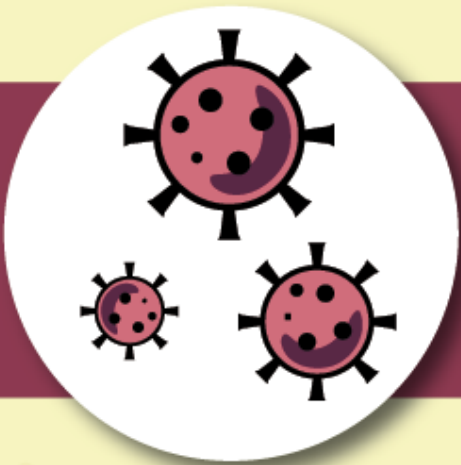

Comisión COVID

La [Comisión COVID](#) es un órgano creado por FUHEM para fomentar la participación de la Comunidad educativa en el seguimiento y aplicación de las medidas y protocolos de prevención previstos y para servir de apoyo a la persona designada como Coordinador/a COVID del centro, tal como establece la normativa de la Comunidad de Madrid, y que, en el caso de nuestro centro es ejercida por el/la Gerente.

Su principal objetivo es el de coordinar todas las acciones de prevención que se llevan a cabo en el centro, en estrecha colaboración con el equipo directivo

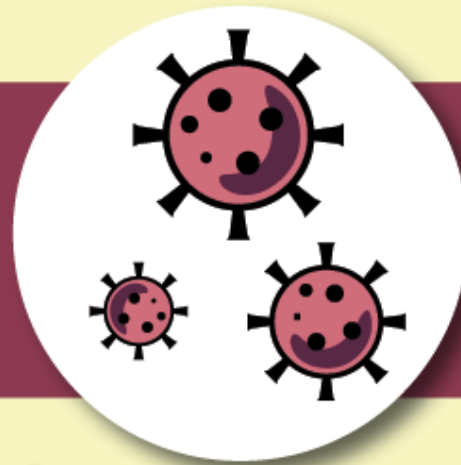

Comisión COVID

Sus funciones más importantes son:

- Ser informada de las actuaciones que se realicen en el ámbito de los [protocolos](#) de actuación específicos que resulten de aplicación.
- Realizar consultas al equipo directivo del centro sobre la puesta en práctica de los referidos protocolos y proponer mejoras en los mismos.
- Dar soporte al coordinador COVID-19 en el desarrollo de sus funciones.

Esta comisión se reúne con periodicidad mensual. Consulta los acuerdos a través de las siguientes [actas](#)

Medidas de prevención
frente a la COVID-19

Medidas de prevención
frente a la COVID-19

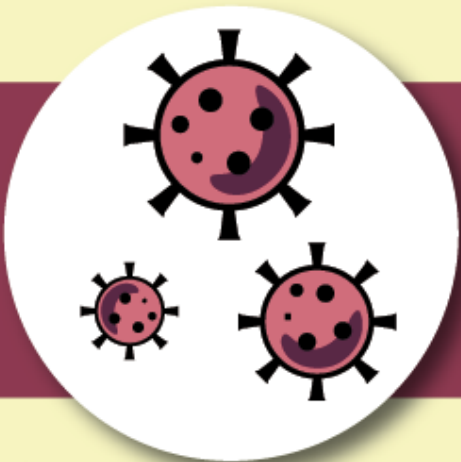

Adecuaciones COVID

El inicio del curso en el escenario II supuso poner en marcha acciones y medidas de gran impacto para el Centro.

ACCIONES DESARROLLADAS

Mascarillas para todo el personal de uso diario y adaptadas a personas de riesgo.

Dispensadores y gel en todas las aulas de secundaria y espacios comunes. Reposición constante

Termómetros para la toma de temperatura antes de las entradas al Centro

Guantes para las salas de aislamiento y para el trabajo de 1-3 años.

Sondas para la medición del CO2

Medidas de prevención
frente a la COVID-19

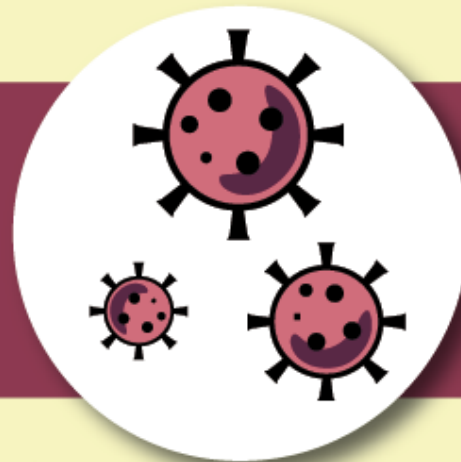

Adecuaciones COVID

ACCIONES DESARROLLADAS

Papeleras con pedal para las aulas. Más de 80 aulas.

Jabón en todos los baños y aulas de infantil y primaria con reposición permanente. Refuerzo de lo ya existente.

EPIS para el personal de riesgo y para las salas de aislamiento de posibles casos COVID

Obras. Para la adecuación de espacios de las nuevas aulas en Primaria y secundaria, uniendo y separando espacios.

Filtros HEPA y F9 para garantizar la calidad del aire del Centro.

Una inversión que estimamos en más de 120.000 euros para el total del curso escolar, que solo es parcialmente financiada por la CAM (4,85 euros por alumno/a y mes del curso escolar, para material sanitario y limpieza). En particular, no se han financiado las obras de adecuación y dotación de las aulas que se desdoblán. Estos gastos restantes correrán a cargo del centro.

Medidas de prevención
frente a la COVID-19

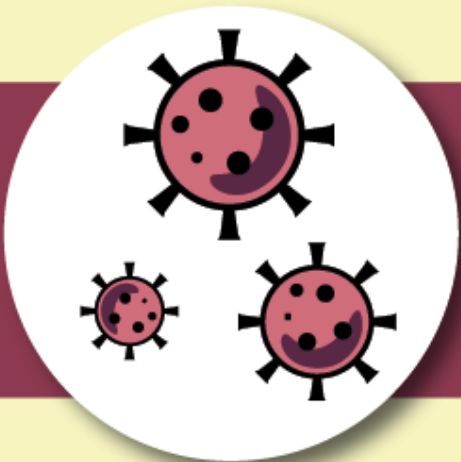

Ventilación del Centro

Hacer compatible una correcta ventilación con un nivel aceptable de confort en el desarrollo de la actividad educativa es el objetivo prioritario de las medidas puestas en marcha, aunque sabemos que no siempre es fácil. En todo caso, la correcta ventilación para la reducción de riesgos se constituye siempre en el criterio principal. Las aulas y demás espacios del centro se ventilan de forma natural tal y como especifica el [protocolo](#). En HIPATIA la instalación nos permite utilizar ventilación forzada, mejorando la calidad del aire.

Contamos con medidores de CO2 incorporados al sistema de ventilación del Centro, por lo que de forma sistematizada y programada medimos **la calidad del aire en el interior de todas nuestras aulas** y espacios comunes.

La combinación de los elementos puestos en marcha (ventilación natural y forzada), nos aportan datos muy satisfactorios en relación a la calidad del aire, estando los valores medios en torno a los 400 ppm muy por debajo de los 800 ppm indicados por la CAM como valores máximos.

Medidas de prevención
frente a la COVID-19

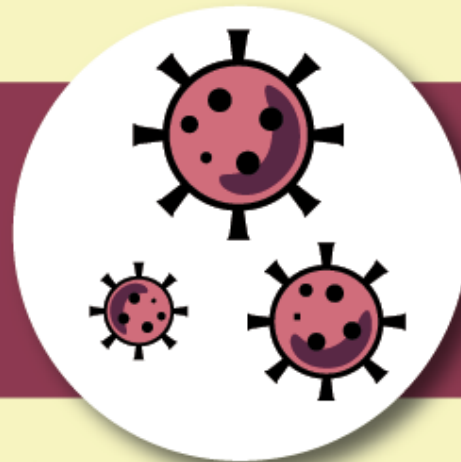

Actividades complementarias y organizativas

Desde el inicio del curso se han organizado los horarios de entrada y salida del centro a través de distintos [itinerarios](#).

En las entradas, tanto de la mañana como de la tarde, el profesorado toma la temperatura de todo el alumnado haciendo un trabajo de concienciación y sensibilización permanente sobre el uso de las medidas de prevención (lavado de manos, uso de las mascarillas y distancia social).

Los servicios complementarios de comedor, acogida y extracurriculares están funcionando con normalidad y son espacios seguros. No hemos tenido casos positivos en ninguno de ellos y se aplican estrictamente medidas de seguridad y control.

Hemos reforzado la [limpieza y desinfección](#) del Centro ampliando el personal y utilizando productos que garanticen la desinfección de los espacios del colegio.

Medidas de prevención
frente a la COVID-19